

РУКОВОДСТВО ПО ЭКСПЛУАТАЦИИ И ТЕХНИЧЕСКОМУ ОБСЛУЖИВАНИЮ

ШИНОМОНТАЖНЫЙ СТАНОК ДО 56" ДЛЯ ГРУЗОВЫХ АВТОМОБИЛЕЙ

МОД. **KRW56T**



12. Детальные чертежи



Рис. 1

0001	Винт M10X16			0050	Винт M18X50
0002	Крышка трубчатого ролика	0026	Пластинчатая цепь секция 67	0052	Болт
0003	Трубчатый ролик	0027	Цепной шкив	0053	Плоская шайба
0004	Держатель инструмента	0028	Плоская шайба	0054	Пластина маслосъемника
0005	Плоская шайба	0029	Винт M10X20	0055	Маслосъемник
0006	Болт M8X16	0030	Пластиковая шайба	0056	Самоконтрящаяся гайка M18
0007	Подвесной штырь	0031	Неподвижная пластина масляной трубки	0057	Фиксированная пластина скользящего колеса подвижного рычага (нижняя)
0008	винт M8X20	0032	Болт	0058	Шкив
0009	Соединительная пластина рамы инструмента	0033	Плоская шайба	0059	Болт
0010	Гайка M10	0034	Ползун рычага монтажа/демонтажа	0060	Шайба M24X2
0011	Опора трубчатого ролика	0035	Винт M14X20	0061	Крышка цепи
0012	винт M10X25	0036	Тонкая гайка M14	0062	Болт M6x12
0013	Шайба цепи	0037	Винт M10X50	0063	Плоская шайба
0014	Самосмазывающаяся втулка	0038	Винт M10X90	0064	Крышка длинного цилиндра
0015	Фиксированная рамка трубки подвижного рычага	0041	Рычаг монтажа/демонтажа №1	0065	Основная опорная пластина для шины
0022	Шпилька для открытия Ф25x20	0042	Центральная ось	0066	Рама для перемещения шины №1
0023	Гайка M8	0043	Плоская шайба	0067	Рама для перемещения шины №2
0024	Винт M8X20	0044	Винт M14X2X30	0068	Защитная пластина цепи
0026	Пластинчатая цепь секция 67	0047	Плоская шайба	0069	Желоб для масляной трубки
		0051	Болт		

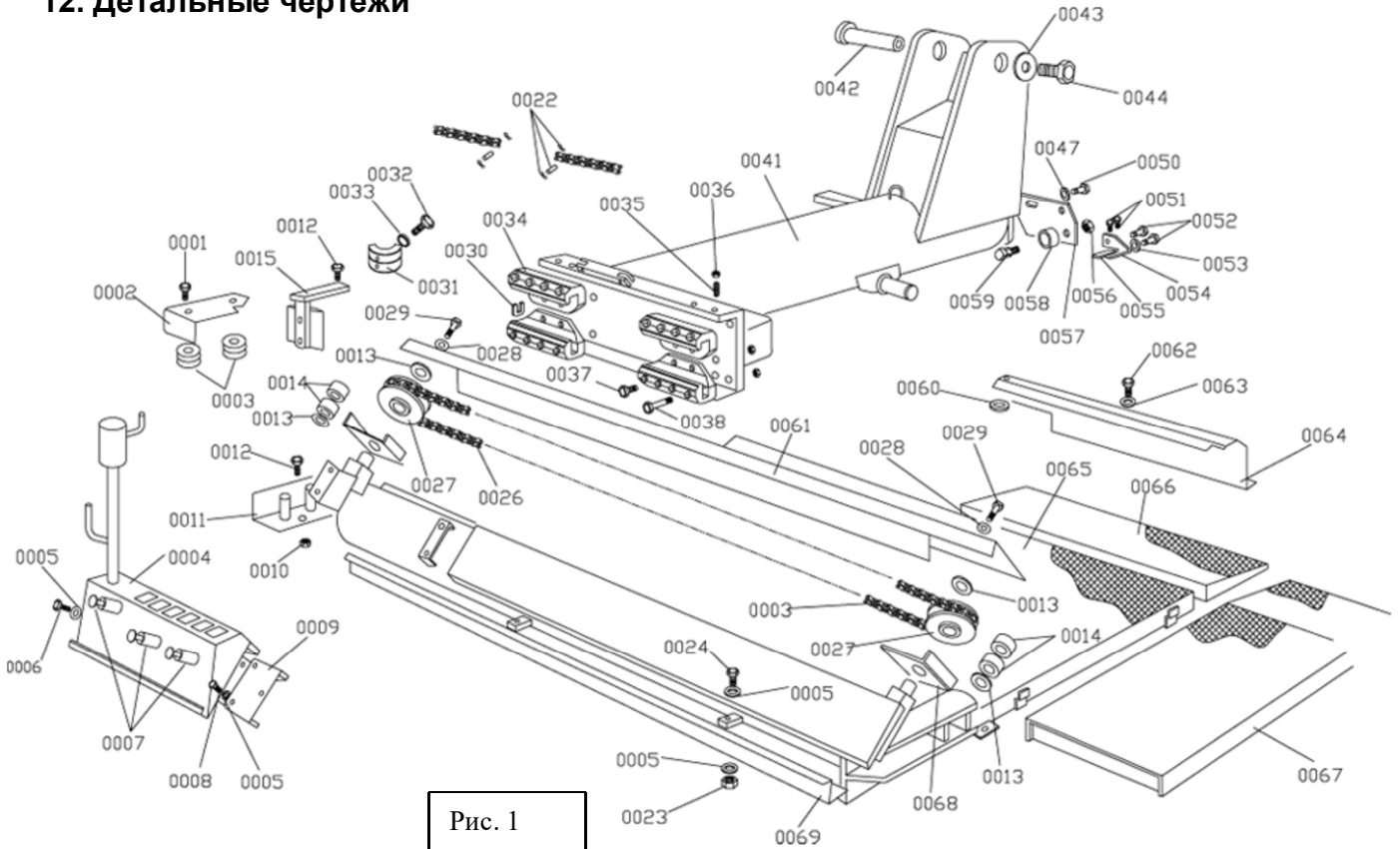

Рис. 2

0005	Плоская шайба	0217	Винт M14X120 с шайбой
0006	Болт M8X16	0218	Револьверный фланец
0019	Палец цепи	0219	Шайба
0020	Гайка	0220	Шайба
0021	Шайба	0221	Фиксированный вал толкателя
0039	Гайка	0222	Шайба
0070	Масляный ниппель	0223	Гайка M16
0111	Клапан малый	0224	Винт M16X200
0125	Винт M8X16	0225	Корпус цилиндра подъема/опускания рычага монтажа/демонтажа
0146	Гайка M20X1.5	0226	Пружина
0181	Самоконтрящаяся гайка M27X2	0227	Шток цилиндра подъема/опускания рычага монтажа/демонтажа
0188	Крюк монтажа/демонтажа	0228	Штифт
0189	Соединительный болт	0229	Фиксирующий штифт цилиндра вращения Ф3х30
0190	Самоконтрящаяся гайка	0231	Колпак
0192	Пружина	0232	Рычаг монтажа/демонтажа №2
0193	Соединительная пластина пружины	0233	Винт
0194	Шайба	0234	Гайка
0196	Болт разбортировочного диска	0237	Винт M10X110
0197	Разбортировочный диск	0238	Плоская шайба
0198	Шайба	0239	Гайка
0199	Гайка M12	0240	Пластиковый блок фиксации трубки
0200	Гайка M12	0241	Винт M8X35
0201	Укупорочная крышка	0242	Винт M8X45
0202	Шайба	0243	Каретка монтажа/демонтажа
0203	Шайба	0244	Пластиковый блок фиксации трубки
0204	Укупорочная крышка	0245	Блок каретки монтажа/демонтажа
0205	Корпус цилиндра вращения	0246	Грязесъемник
0207	Штифт	0247	Грязесъемник
0208	Пружина	0249	Уплотнение ползуна
0209	Шарик рукоятки	0250	Блокировочный зацеп
0210	Болт	0251	Шайба
0211	Шайба	0252	Стопорный вал
0212	Поворотный фиксирующий штифт	0253	Винт 8x25
0213	Гайка	0254	Амортизирующая опора каретки
0214	Проставка	0292	Цепь
0215	Шайба	9801	Толкатель в сборе внутри цилиндра с малым клапаном
0216	Фрикционная пластина	9802	Крюк монтажа/демонтажа в сборе

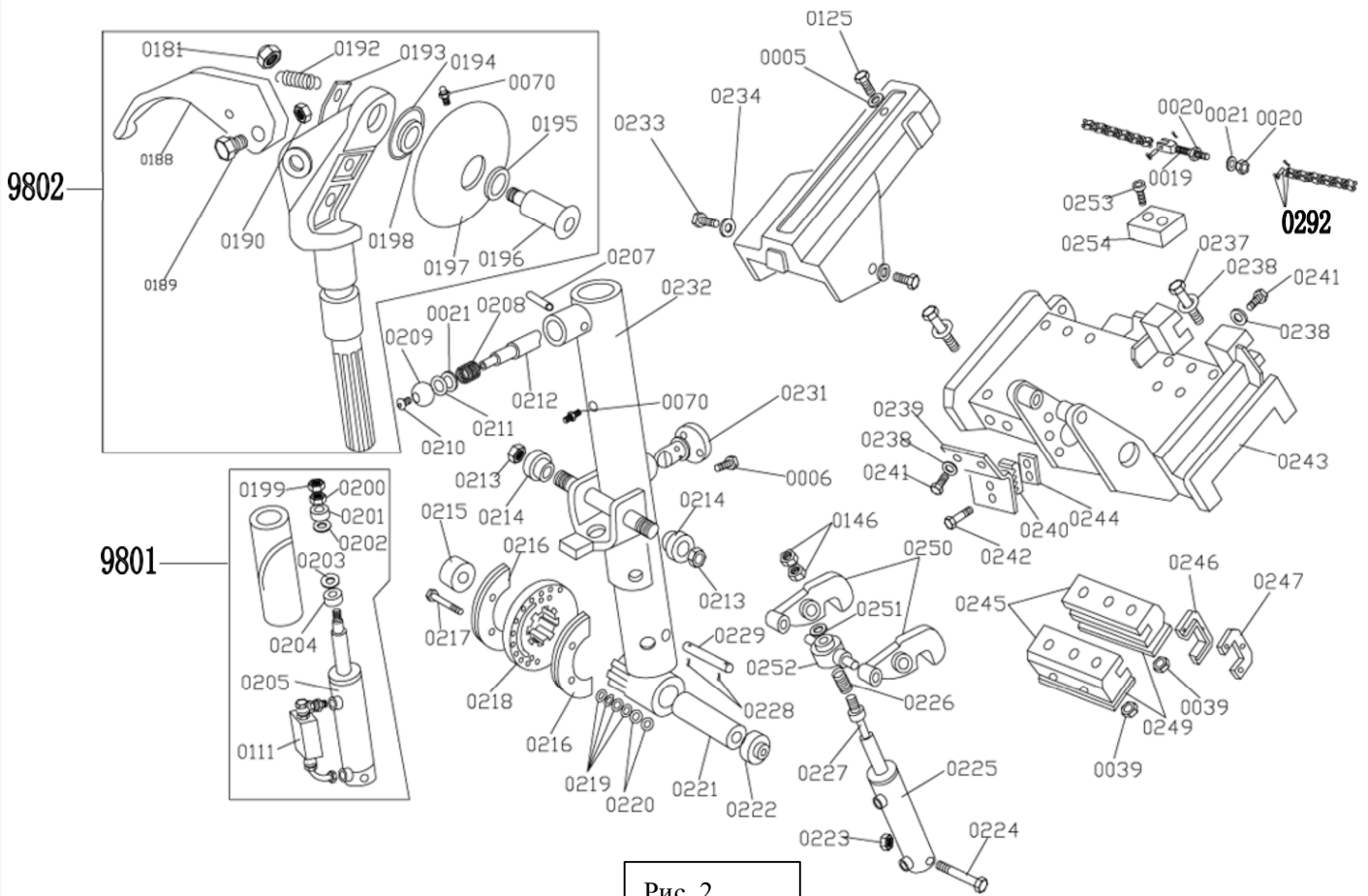

Рис. 3

0012	Винт M10X25	0152	Зубчатое колесо
0016	Болт	0153	Передний фланец
0017	Зажимной кулачок	0154	Уплотнение
0018	Держатель зажимного кулачка	0155	Главный цилиндр
0056	Самоконтрящаяся гайка M18	0156	Гайка
0084	Молибденовая шайба	0157	Винт
0110	Винт	0158	Молибденовая шайба
0125	Винт M8X16	0159	Шайба
0126	Плоская шайба	0161	Шайба
0130	Манометр	0162	Шайба
0131	Винт M6X30	0163	Стержень клапана
0132	Винт M10X260	0164	Трубка
0133	Задний блок главного цилиндра	0165	Шайба
0134	Кольцевые уплотнения	0166	Компенсационное кольцо
0135	Плоская шайба	0167	Направляющее кольцо
0136	Большой ременной шкив	0168	Шайба
0137	Опорная втулка	0169	Направляющее кольцо вала главного цилиндра
0138	Подшипник	0170	Обжимное кольцо
0140	Червячный винт	0171	Вращающийся шпindel
0139	Шпонка	0172	Штифт
0141	Нагруженный подшипник	0174	Обжимное кольцо Ф18
0142	Шайба	0175	Крестообразный винт штифт
0143	Плоская шайба	0176	Гайка M33X2
0144	Нагруженный подшипник	0177	Крестовина
0145	Нагруженный подшипник	0178	Соединительная пластина
0146	Гайка M20X1.5	0179	Винт M16X65
0147	Винт M16X90	0182	Винт M16X60
0149	Опорная пластина	0184	Винт M18X115
0150	Самоконтрящаяся гайка M16	0185	Защитная пластина главного вала
0151	Шпонка	0186	Гайка M33X2
		9803	Гидравлический цилиндр главного вала в сборе

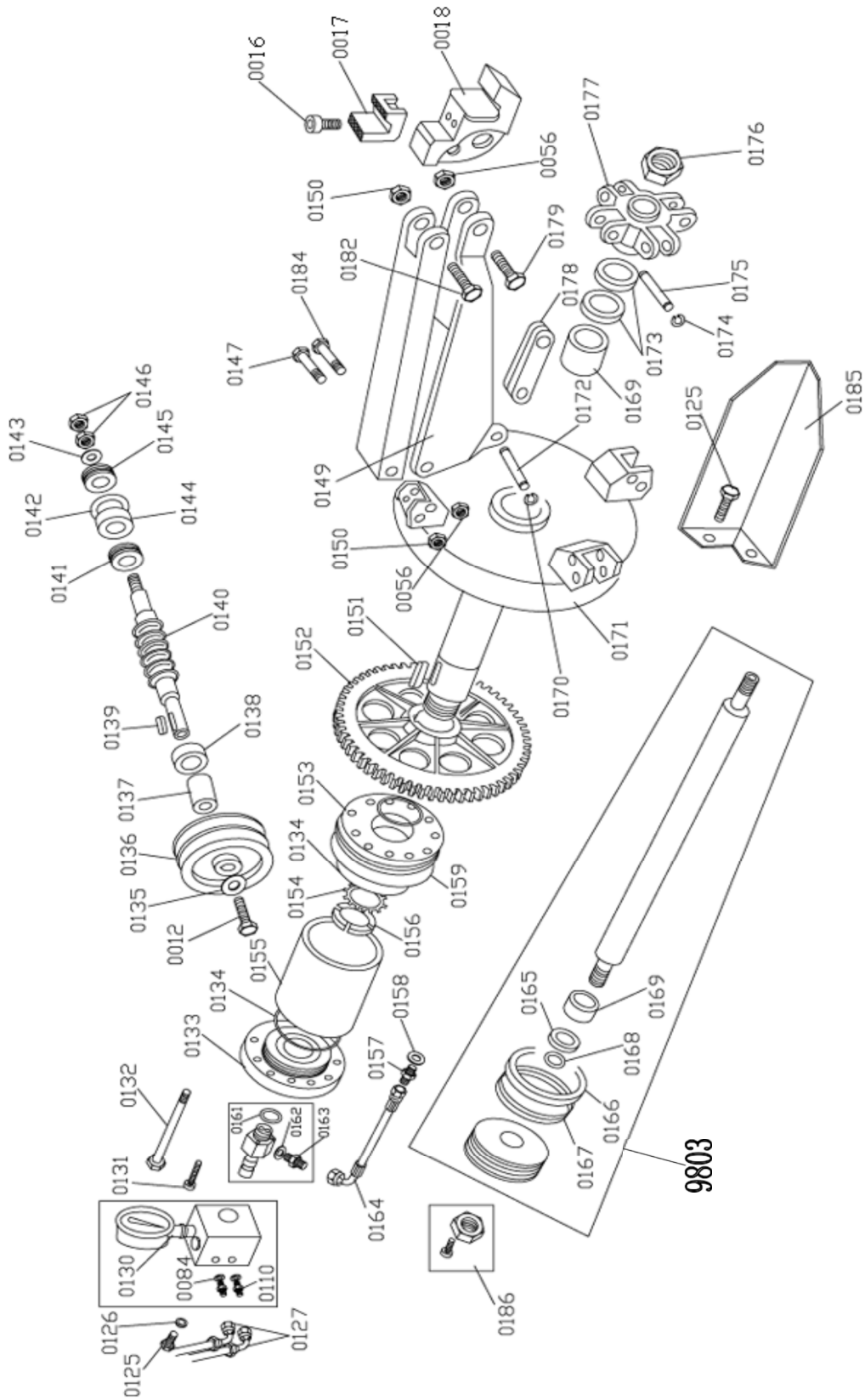

Рис. 4

0008	Винт М8Х20	0270	Юстировочная гайка двигателя
0010	Гайка М10	0271	Шайба цилиндра
0012	Винт М10Х25	0272	Шайба
0019	Двигатель поворота для шиномонтажного грузового станка - 2-скоростной 220 В, 50/60 Гц	0273	Нарезной болт М18Х16
0019	Двигатель поворота для шиномонтажного грузового станка - 2-скоростной 380 В, 50/60 Гц, 3 фазы	0274	Подъемный рычаг
0019	Двигатель поворота для шиномонтажного грузового станка - 2-скоростной 400 В, 50/60 Гц, 3 фазы	0275	Защитное кольцо
0070	Отверстие нагнетания масла	0349	Фланец
0081	Болт	0276	Шайба
0238	Плоская шайба	0278	Шайба
0241	Винт М8Х35	0279	Плоская шайба
0255	Крышка клапана	0280	Шайба
0258	Вставная муфта редуктора	0281	Заглушка
0259	Винт М10Х40	0282	Крышка цилиндра подъема/опускания
0260	Пластина опоры червячного винта	0285	Гайка М18
0261	Опора червячного винта	0286	Прокладка
0262	Передняя крышка редуктора	0287	Задняя крышка редуктора
0263	Масляная пробка	0288	Винт М8Х16
0264	Шайба	0289	Масляная пробка М16Х15
0266	Ремень двигателя	0290	Болт
0268	Винт М10Х30	0350	Пластиковая крышка

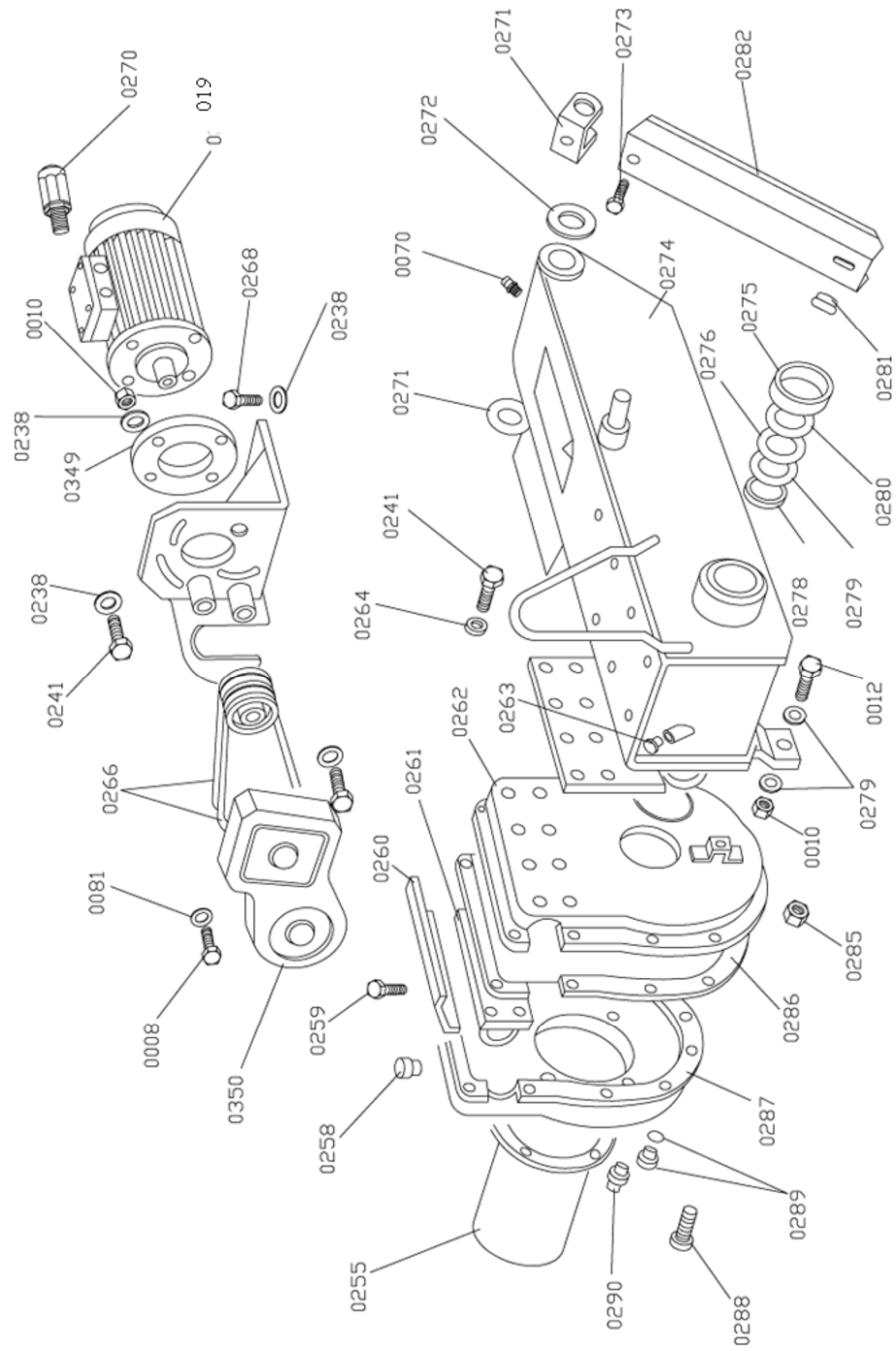

Рис. 5

0005	Плоская шайба	0321	Гайка
0047	Плоская шайба	0322	Шайба
0052	Болт	0323	Пружина
0086	Винт	0324	Малая муфта оси
0291	Стержень четырёхпозиционного переключателя	0326	Винт
0293	Винт	0327	Плоская шайба
0296	Четырёхпозиционный переключатель в сборе	0329	Защита
0297	Тумблер	0330	Винт
0298	Сетевые кабели с разъемами	0332	Кронштейн
0301	Шайба аварийного выключателя	0333	Винт
0305	Корпус	0334	Микровыключатель
0306	Тумблер	0335	Плоская шайба
0308	Гайка	0336	Гайка
0309	Крышка корпуса	0337	Гайка
0311	Пульт управления	0338	Ограничительный блок
0312	Винт	0340	Пластина педали
0313	Винт	0341	Ножная педаль
0314	Хомут трубы	0342	Винт
0316	Винт	0343	Гнездо
0317	Плоская шайба	0344	Длинная ось ножной педали
0318	Плоская шайба	0345	Левая педаль
0319	Винт	0346	Шайба
0320	Правая педаль	0354	Аварийный выключатель

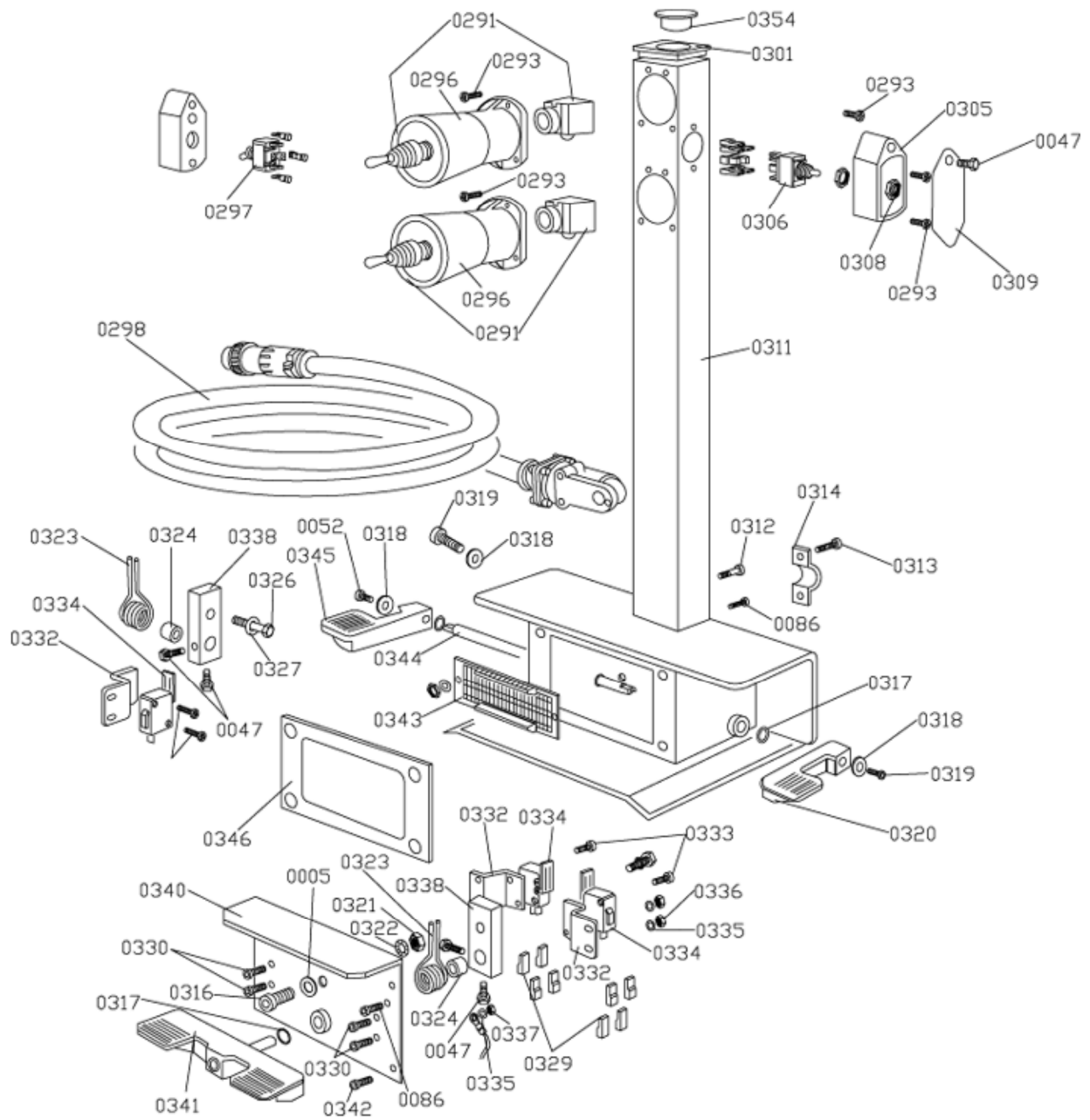

Рис. 6

0070	Масляное отверстие	9805	Длинный цилиндр	9807	Цилиндр вращения
0071	Пылезащитное уплотнение	0090	Медная трубка	0111	Клапан малый
0073	Сальник	0091	Медная трубка	0112	Медная трубка
0074	Кольцевые уплотнения	0092	Медная трубка	0113	Штуцер клапана
0075	Корпус цилиндра подъема/опускания	0093	Винт	0114	Медная трубка
0076	Шток цилиндра подъема/опускания	0094	Клапан малый	0115	Пылезащитное уплотнение
0077	Кольцевые уплотнения	0095	Стальная трубка	0116	Сальник
0078	Поршень цилиндра подъема/опускания	0096	Корпус длинного цилиндра	0117	Медная головка цилиндра
0079	Прокладки	0097	Гайка	0118	Кольцевые уплотнения
0080	Гайка M20X2	0098	Прокладки	0119	Корпус цилиндра
0081	Болт	0099	Поршень длинного цилиндра	0120	Шток цилиндра вращения
0082	Штифт	0101	Кольцевые уплотнения	0121	Кольцевые уплотнения
0083	Стопор штифта	0102	Прокладка	0122	Поршень
0084	Молибденовая шайба	0103	Кольцевые уплотнения	0123	Прокладки
0085	Болт	0104	Головка длинного цилиндра	0124	Гайка
0086	Сопряжение	0105	Пылезащитное уплотнение	0170	Обжимное кольцо
0087	Шайба	0106	Сальник	0351	Корпус цилиндра перемещения вверх/вниз
0088	Обжимное кольцо Ф35	0108	Палец длинного цилиндра	0352	Шток цилиндра перемещения вверх/вниз
0089	Винт M14X1 5	0110	Винт	0353	Поршень перемещения вверх/вниз
9804	Цилиндр подъема/опускания	9806	Цилиндр перемещения вверх/вниз	0548	Кольцевые уплотнения

401	Масляный бак
402	Уплотнение
403	Плоская шайба
404	Винт
405	Винт
406	Шайба
407	Фильтр
408	Винт насоса редуктора
409	Насос редуктора 220 В, Италия
409	Насос редуктора 380 В, США
409	Насос редуктора 380 В, Италия
410	Корпус клапана
411	Уплотнение
412	Винт
413	Соединительный фланец
414	Коннектор
415	Гидравлический двигатель для шиномонтажного грузового станка 220 В / 50 Гц / 3 фазы
415	Гидравлический двигатель для шиномонтажного грузового станка 220 В / 60 Гц / 3 фазы
415	Гидравлический двигатель для шиномонтажного грузового станка 400 В / 50 Гц / 3 фазы
415	Гидравлический двигатель для шиномонтажного грузового станка 400 В / 60 Гц / 3 фазы
416	Винт
417	Винт
418	Заглушка
419	Уплотнения
420	Соединительный клапан
427	Опора соединительного клапана
421	Плунжер соленоидного клапана
422	Винт
423	Соленоидный клапан
424	Соединительный стержень
425	Винт
426	Винт

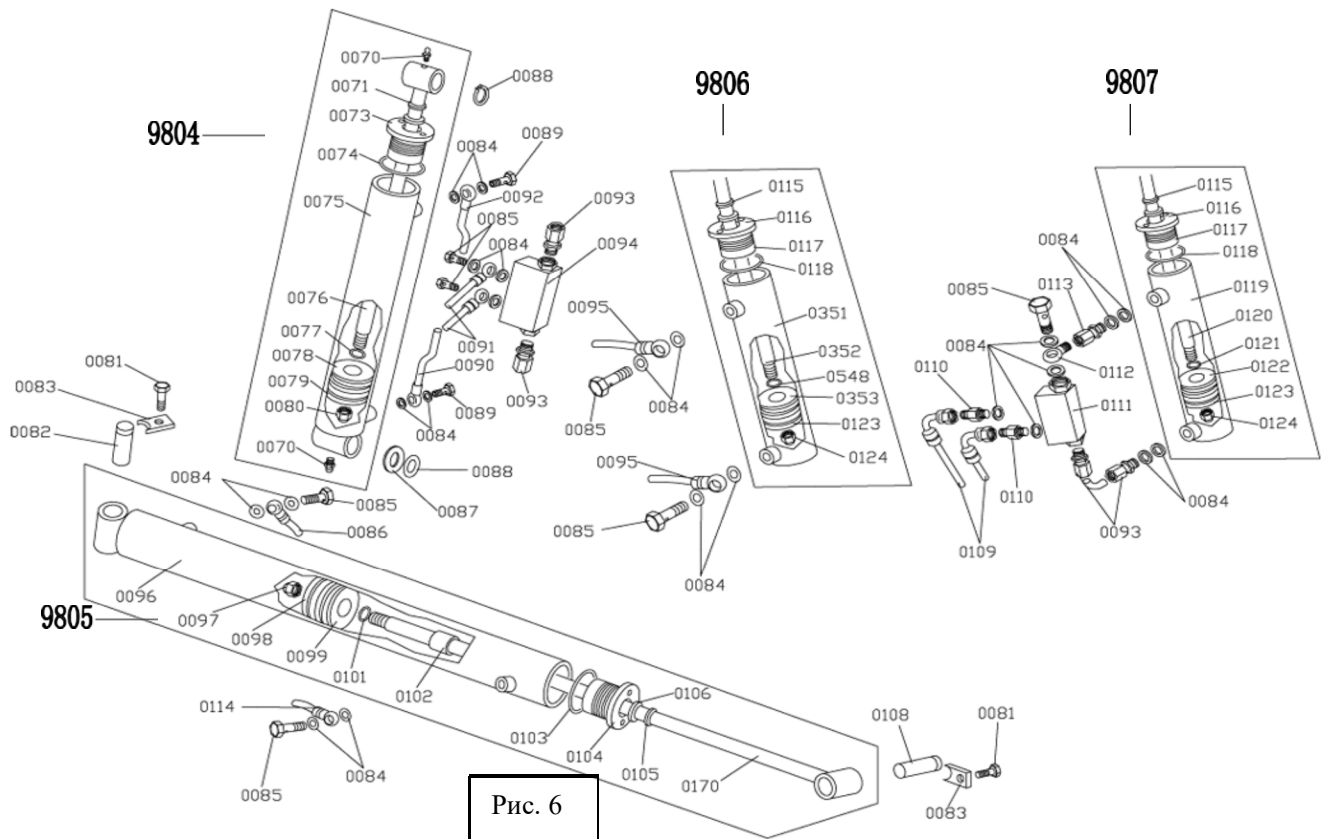

Рис. 7



Рис. 8

0091	Медная трубка
0095	Стальная трубка
0109	Маслянная трубка
0127	Маслянная трубка
0347	Трубка 1 горизонтального цилиндра
0348	Трубка 2 горизонтального цилиндра

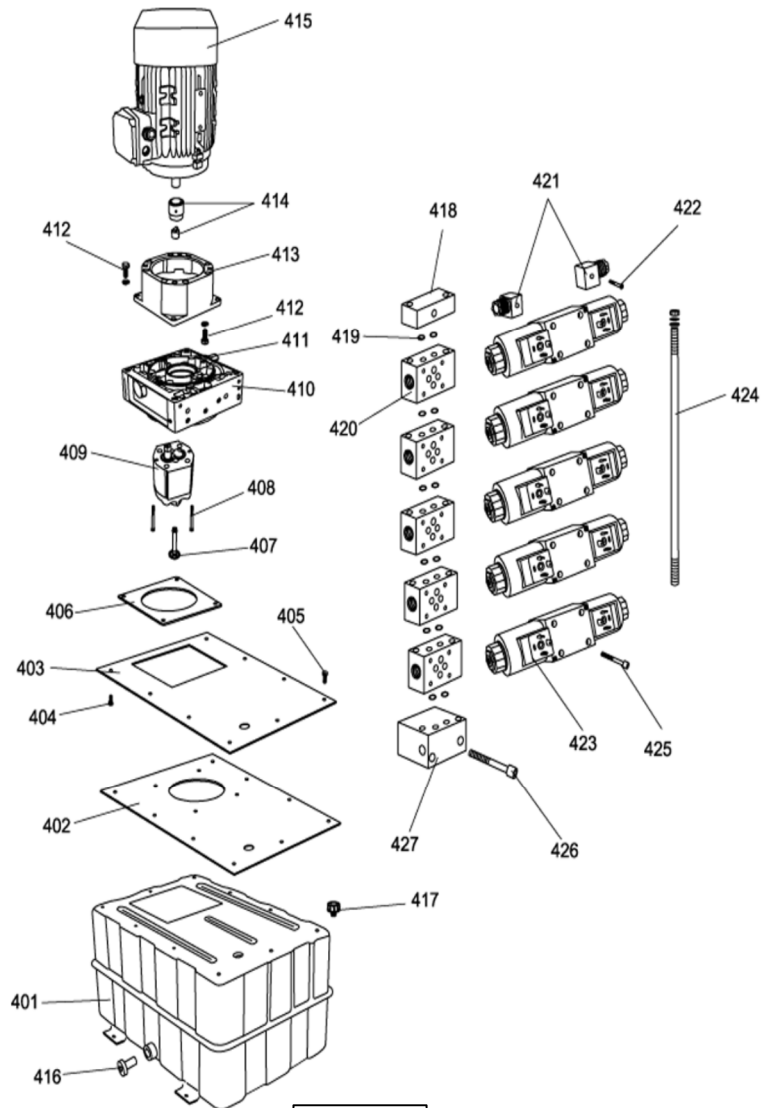

Рис. 9

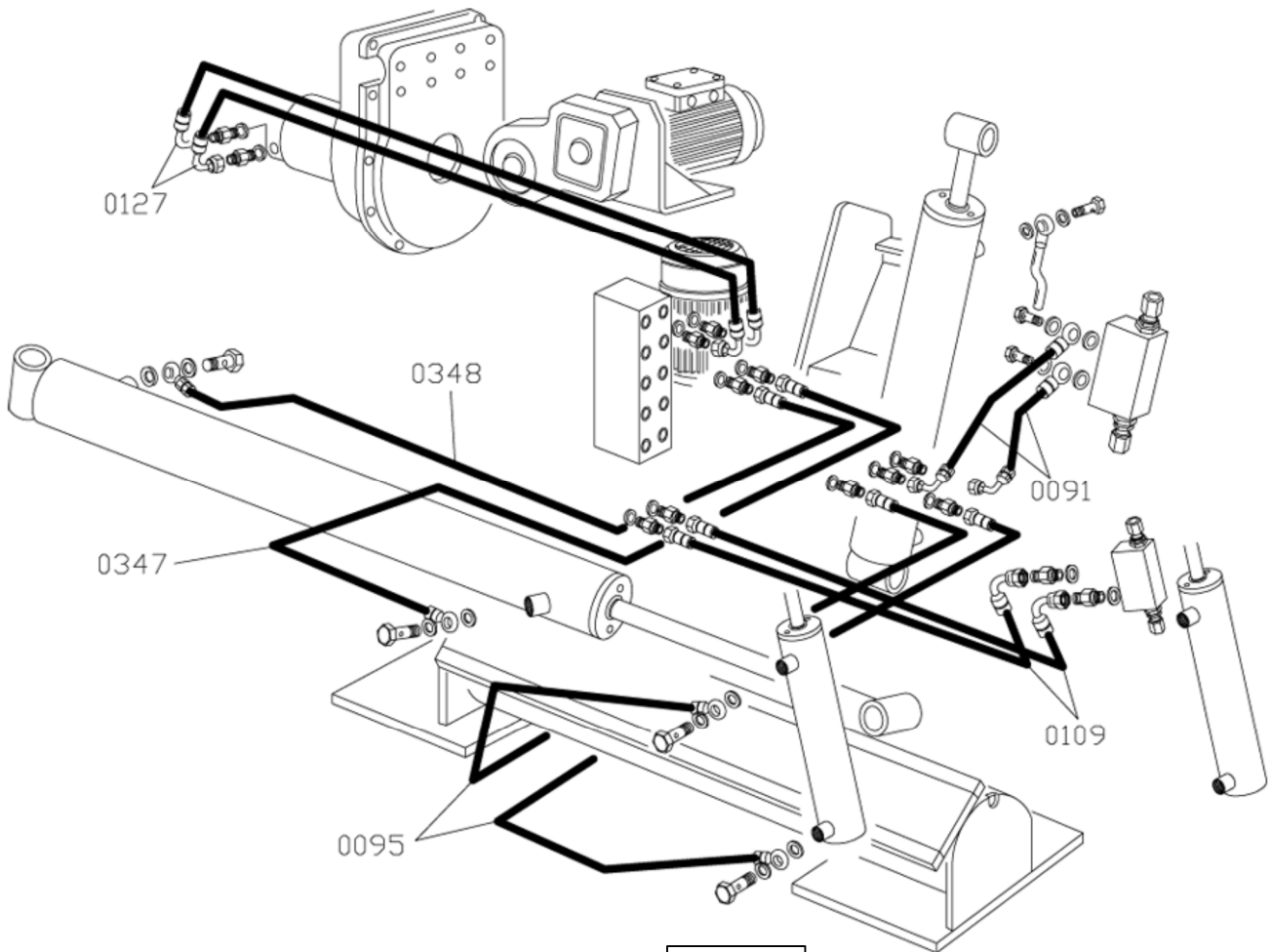
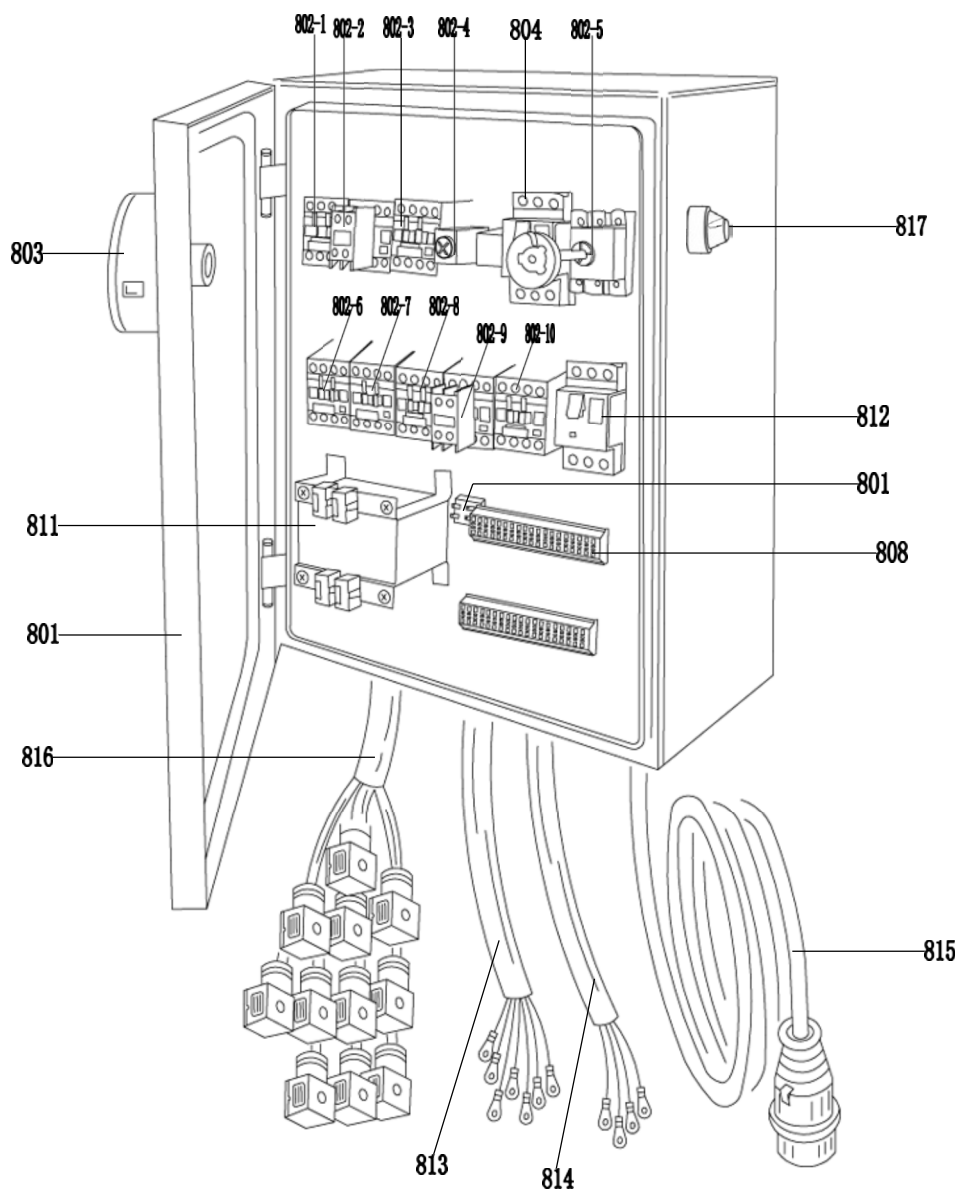
801	Крышка электрошкафа	812	Аварийный включатель 2	802-3	Контактор переменного тока
803	Главный выключатель питания	813	Кабель	802-4	Реле
804	Аварийный включатель 1	814	Кабель	802-5	Главный переключатель
805	Главный выключатель	815	Сетевые кабели с разъемами	802-6	Контактор переменного тока
808	Разъём соленоида	816	Соединительный кабель соленоидного клапана	802-7	Контактор переменного тока
809	Мостовой выпрямитель	817	Контрольная лампа	802-8	Контактор переменного тока
810	Держатель предохранителя	802-1	Контактор переменного тока	802-9	Контактор переменного тока
811	Трансформатор	802-2	Контактор переменного тока	802-10	Контактор переменного тока